

N=6644000

39/109

N=6643900

40/85

39/107

40/2

Ø=622500

N=6643800

Bh = c+228

Bh = c+229

BG  
3,8 daa

Bh = c+231

Bh = c+232

N=6643700

Ø=622300

Ø=622400

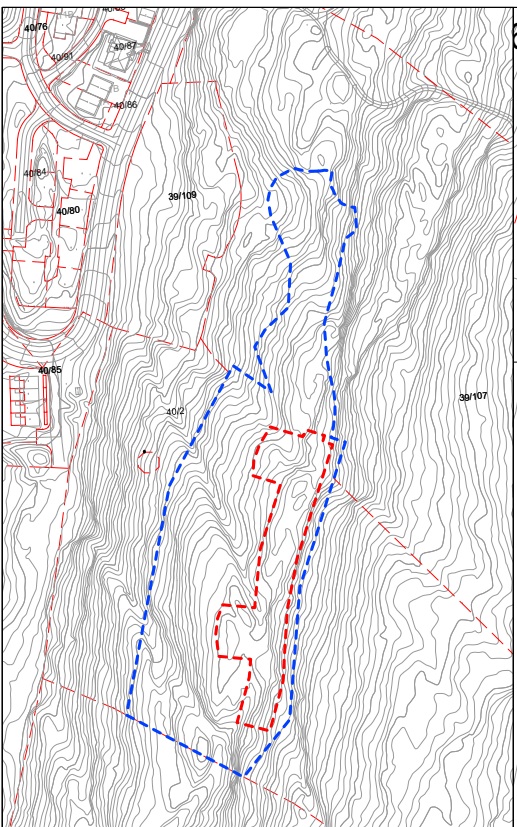

Vertikalnivå 2 -   
 Vertikalnivå 1 -   
 Målestokk: 1:500 m



TEGNFORKLARING

**Reguleringsplan PBL 2008**  
**§12-5. Nr. 1 - Bebyggelse og anlegg**  
 BG Garasjeanlegg for bolig-/fritidsbebyggelse (1119)

**Linjesymbol**  
 RpGrense  
 RpFormålGrense  
 RpRegulertHøyde  
**Annen informasjon**  
 Bh = c+xxx Regulert byggehøyde

**Kartopplysninger**  
 Kilde for basiskart: Infoland  
 Dato for basiskart: 25.10.2018  
 Koordinatsystem: UTM sone 32 basert på EUREF89/WGS84  
 Høydegrunnlag: NN2000  
 Ekvidistanse 1 m  
 Kartmålestokk: 1:500 m (A1) og 1:1000 m (A3)

**Detaljregulering for Løkenåsen felt C2**  
 Med tilhørende reguleringsbestemmelser  
 Arealplan-ID: 0227\_0203R1702  
 Forslagstiller: Løkenåsen Eiendomsutvikling AS  
 Fet kommune

SAKSBEHANDLING ETTER PLAN- OG BYGNINGSLOVEN		SAKS-NR.	DATO	SIGN.
Dato	Revisjon			
Dato	Revisjon			
Dato	Revisjon			
<b>Kommunestyret sitt vedtak</b>				
Ny 2. gangsbehandling				
Offentlig ettersyn fra .....til .....				
2. gangs behandling				
Offentlig ettersyn fra .....til .....				
1. gangsbehandling				
			29.04.19	TGa
Kunngjøring av oppstart av planarbeid				
			30.06.17	TGa
Oppstartsmøte				
			16.03.17	TGa
PLANEN ER UTARBEIDET AV: <b>Norconsult</b>				
		TEGNR.	DATO	SIGN.
		A-002	29.03.19	Molip