

# Om faktarapporten

Hvis opplysningene i dette faktaskjemaet ser ut til å være feil kan du følge målereglene nedenfor til å korrigere disse. Tilbakemeldinger vedrørende faktafeil vil bli undersøkt og tatt til følge om opplysningene viser seg å være korrekte.

## Målereglene

En bygningsdel er måleverdig når den har omsluttende vegger med fri høyde på minst 1,9 m over gulv i en bredde på 0,6 m.

**Bruksareal (BRA)** = Bredder \* Lengde (alt areal innenfor yttervegger)

Ved måling av BRA i rom med skråtak skal man legge til 0,6 m fra det punktet det er 1,9 m.

Reglene for inndeling i etasjer er følgende:

**Loft:** Har fri høyde på minst 1,9 m og en bredde mellom 0,6 - 1,9 m.

**Hovedetasje:** Har fri høyde på minst 1,9 m og en bredde på mer enn 1,9 m der underkant de over planert terrengs gjennomsnittsnivå rundt bygningen.

**Kjeller:** Har innvendig himling høyest 0,75 m over gjennomsnittlig planert terreng.

**Underetasje:** Har innvendig himling høyere enn 0,75 m, men høyest 1,5 m over gjennomsnittlig planert terreng.

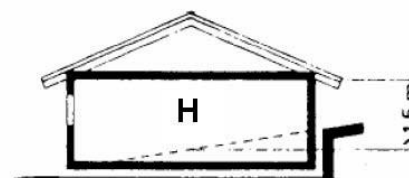
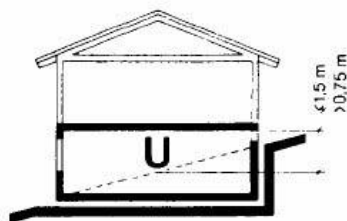
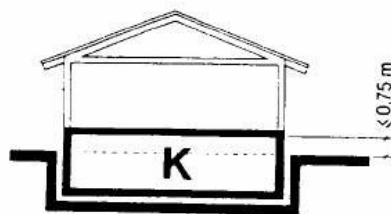
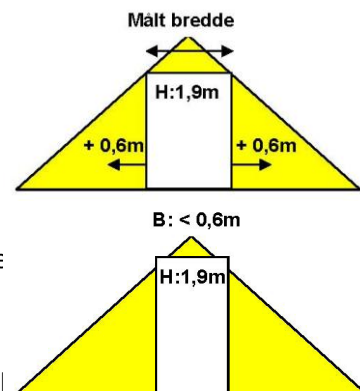

## Mer informasjon:

<http://www.stord.kommune.no/eskatt/>

<http://www.vkl.no/eiendomsskatt/>

## Spørsmål rettes til:

Telefon 53 49 68 57 eller pr epost (se under)

## Klager/rettelser:

E-post: [eskatt@stord.kommune.no](mailto:eskatt@stord.kommune.no)

Stord kommune,  
Eiendomsskattekontoret  
Rådhuset, Borggata 2  
Postboks 304  
5402 Stord