









REGULERINGSPLAN 2022-38
KUNES HYTTEOMRÅDE

Detaljregulering etter Plan- og bygningsloven § 12-3
 Reguleringformål etter Plan- og bygningsloven § 12-5

PLAN ID: 2022 2009 0004

PLANKART

Tegnforklaring

-  Fritidsboliger
-  Kjørevei
-  Parkering
-  Naturområde
-  Plangrense
-  Formålgrense
-  Møneretning
-  Påskrift

Se planen på <http://kart.nois.no/lebesby>
 - velg karttype Reguleringsplan
 - velg Reguleringsplaner og plan ID under interessepunkt
 - bruk tegnforklaring til å vise/skjule objekter - vise flyfoto m.m.

Saksbehandling etter plan- og bygningsloven:

Saksreferanse: 09/844
 Tegningsnr: RP 2022-38 KART

| REV: | REV. GJELDER: | DATO: | UTARB. AV: | GODKJ. AV: |
|------|---|------------|------------|------------|
| A | Redusert og utvidet området i forhold til kunngjøring av planen | 13.4.2012 | BW | BW |
| B | Redusert planområdet (fra 21 til 13 enheter) etter mekling, innført LNFR område og strukturendring. | 21.12.2015 | OMR | BW |
| C | Endret tegnforklaring på plankartet | 25.5.2016 | OMR | BW |

| SAKSGANG I FØLGE PLAN- OG BYGNINGSLOVEN | DATO | SAKSNR |
|--|------------|-----------|
| Vedtatt planoppstart i Kommunestyret | 19.6.2009 | PS 101/09 |
| Kunngjøring om oppstart | 19.2.2010 | |
| Fastsatt planprogram i Formannskapet | 31.5.2010 | PS 57/10 |
| Utarbeidelse av planutkast avsluttet | 13.4.2012 | |
| Behandling av planutkast i Formannskapet | 23.4.2012 | PS 48/12 |
| Offentlig ettersyn 1. gang i perioden 1.5.2012 til | 18.6.2012 | |
| Anmodning om trekking av innsigelser/ anmodning om mekling fra Formannskapet | 28.8.2012 | PS 91/12 |
| Mekling | 28.10.2013 | |
| Offentlig ettersyn 2. gang i perioden 25.2.2016 til | 15.4.2016 | |
| Kommunestyrets vedtak (Egen godkjenning) | 22.6.2016 | PS 35/16 |

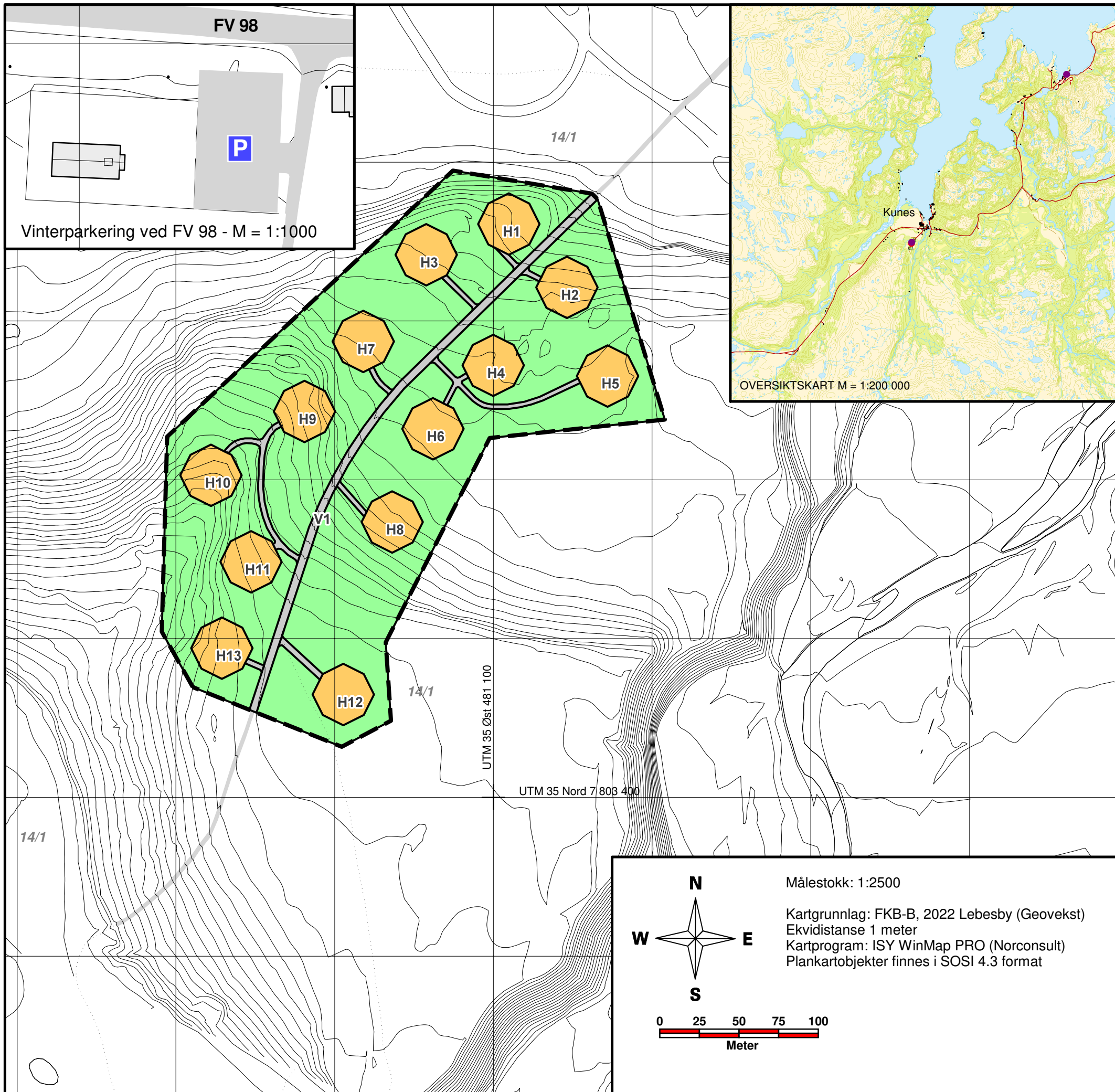

Målestokk: 1:2500

Kartgrunnlag: FKB-B, 2022 Lebesby (Geovekst)
 Ekvidistanse 1 meter
 Kartprogram: ISY WinMap PRO (Norconsult)
 Plankartobjekter finnes i SOSI 4.3 format

