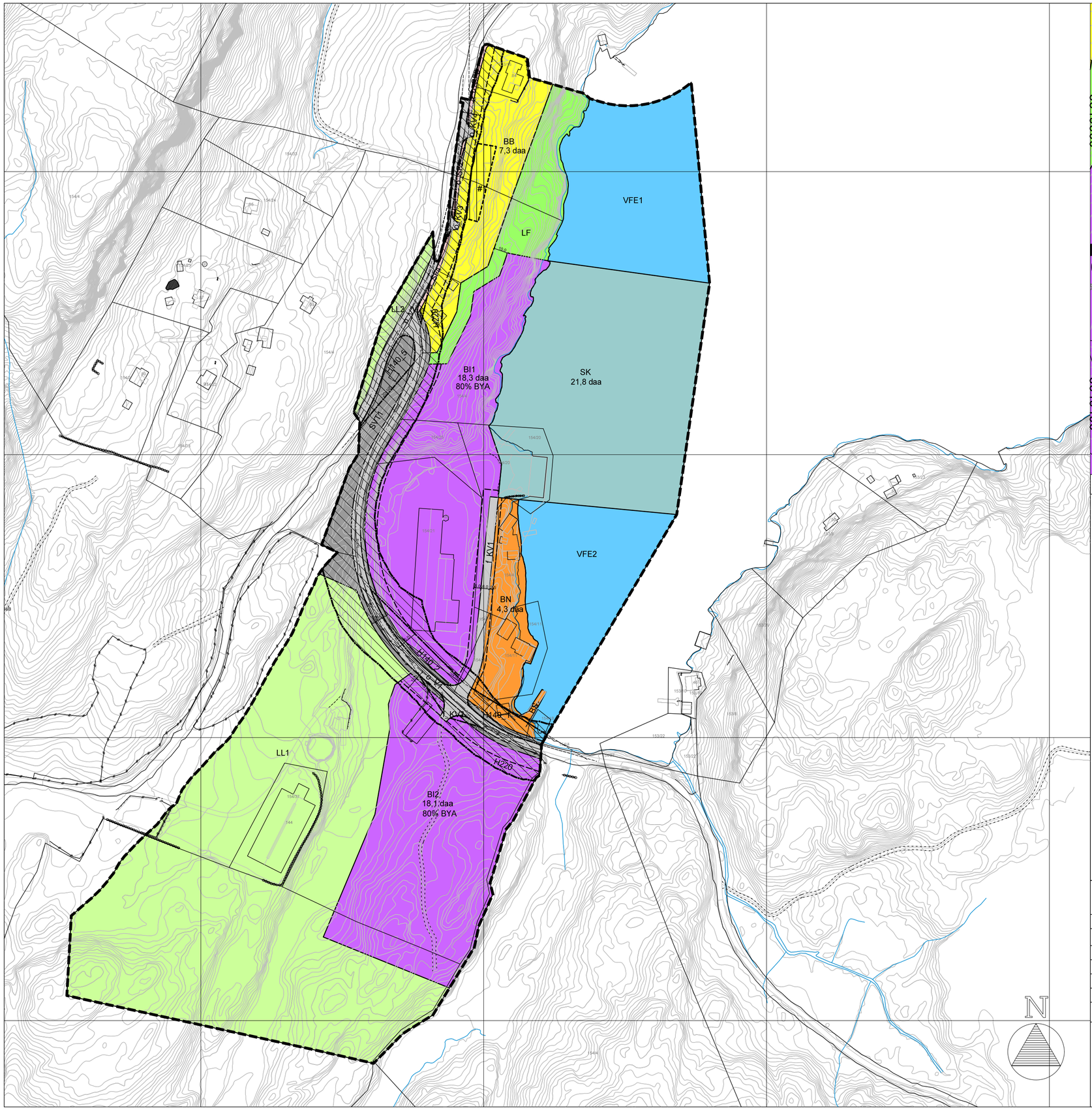

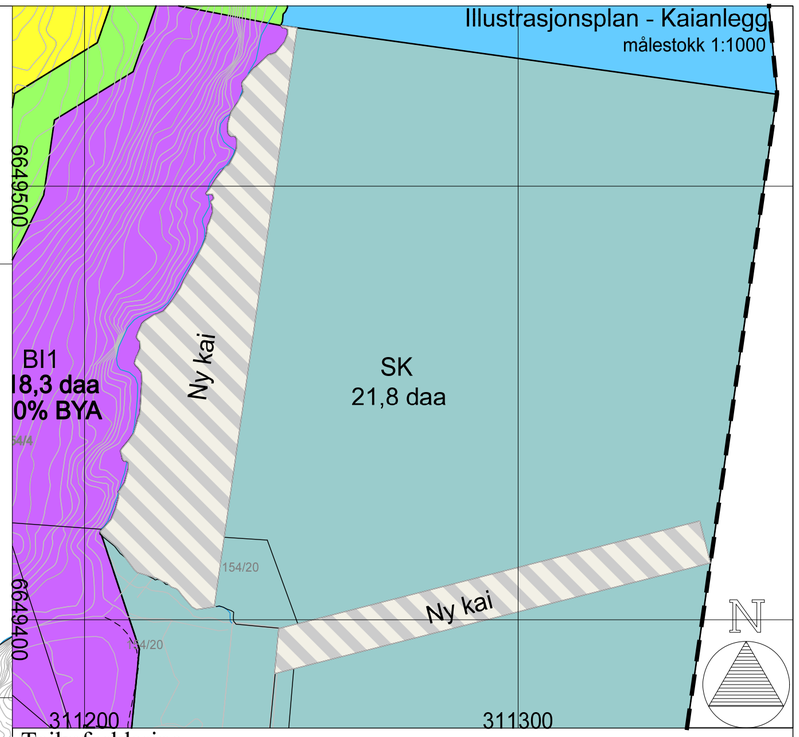

Teiknforklaring

Bygningar og anlegg (PBL § 12-5, nr. 1)
- Bustadar, BB
- Industri, BI
- Småbåtanlegg i sjø og vassdrag med tilhøyrande strandsone, BS
- Naust, BN

Samferdsle og teknisk infrastrukur (PBL § 12-5, nr. 2)
- Veg, V
- Køyreveg, KV
- Fortau, SF
- Anna veggrunn - tekniske anlegg, SVT
- Kai, SK

Landbruks-, natur- og friluftsføremål (PBL § 12-5, nr. 5)
- Landbruksføremål, LL
- Friluftsføremål, LF

Bruk og vern av sjø og vassdrag med tilhøyrande strandsone (PBL § 12-5, nr. 6)
- Ferdsle, VF

Omsynssoner (PBL § 12-6)
- Frisikt, H140
- Gul støysone iht. T-1442, H220

Føresegnsområde (PBL § 12-7)
- Føresegnsområde, #

Linjesymbol
- Plangrense
- Føremålsgrense
- Byggegrense
- Regulert senterlinje
- Frisiktlinje i vegkryss
- Måle-/avstandslinje
- Sikringsgrense
- Støygrense
- Føresegnsgrense

PlanID:	manglar
Kartgrunnlag:	Tysnes kommune
Dato for kartuttak:	16.03.2018
Koord.system:	Euref89
Dataum:	UTM32, NN2000
Ekvidistanse:	1m
Målestokk:	1:2000
Utskriftsformat:	A2
Dato:	05.05.2020

0 20m 40m 60m 80m

Detaljregulering for Elsaker industriområde, gnr/bnr 154/ 18-21 m.fl

Tysnes kommune

SAKSBEHANDLING IFLG. PLAN- OG BYGNINGSLOVEN	SAKSNR	DATO	SIGN
Kunngjøring oppstart		06.06.18	KJS
Kunngjøring utvidet planområde			
1. gangs behandling i det faste utvalget for plansaker			
Offentlig ettersyn fra til			
2. gangs behandling i det faste utvalget for plansaker			
Kommunestyrets vedtak:			

PLANEN UTARBEIDET AV:	REV	DATO	SIGN
omega			